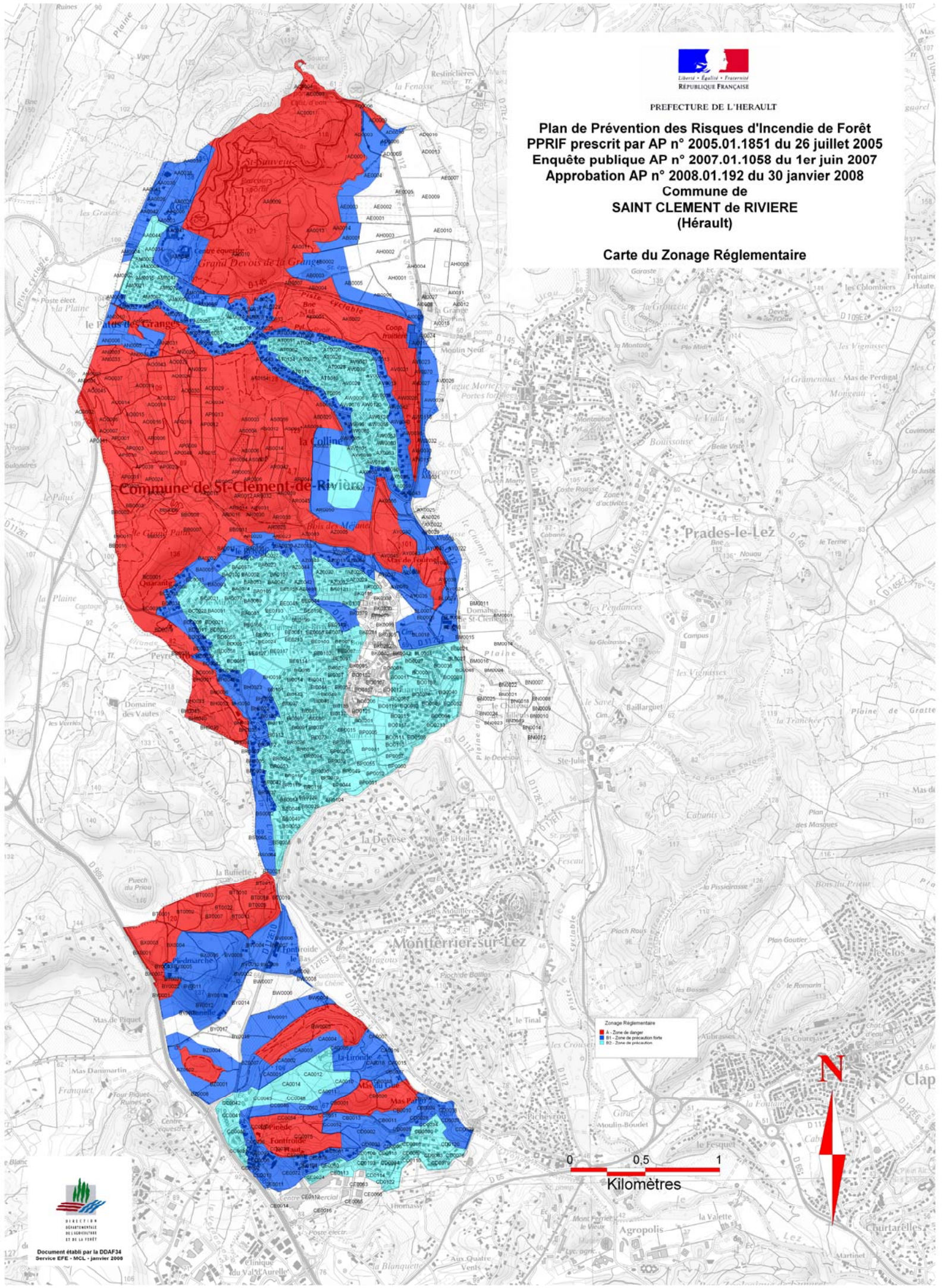
Liberté • Égalité • Fraternité
RÉPUBLIQUE FRANÇAISE
PREFECTURE DE L'HERAULT
Plan de Prévention des Risques d'Incendie de Forêt
PPRIF prescrit par AP n° 2005.01.1851 du 26 juillet 2005
Enquête publique AP n° 2007.01.1058 du 1er juin 2007
Approbation AP n° 2008.01.192 du 30 janvier 2008
Commune de
SAINT CLEMENT de RIVIERE
(Hérault)
Carte du Zonage Réglementaire
Commune de St-Clément-de-Rivière
Prades-le-Lez
Montferrier-sur-Lez
Zonage Réglementaire
A - Zone de danger
B1 - Zone de précaution forte
B2 - Zone de précaution
0
0,5
1
Kilomètres
N
DIRECTION DÉPARTEMENTALE DE L'AGRICULTURE ET DE LA FORÊT
Document établi par la DDAF34
Service EFE - MGL - janvier 2008