

**RD68 LIEN - Aménagement du tronçon
entre l'A750 à Bel-Air et la RD986 au Nord de Saint-Gély-du-Fesc**
Dossier de demande d'enregistrement au titre des ICPE - Rubrique 2515-1

Plan des abords - Unités de concassage - criblage de la butte D5

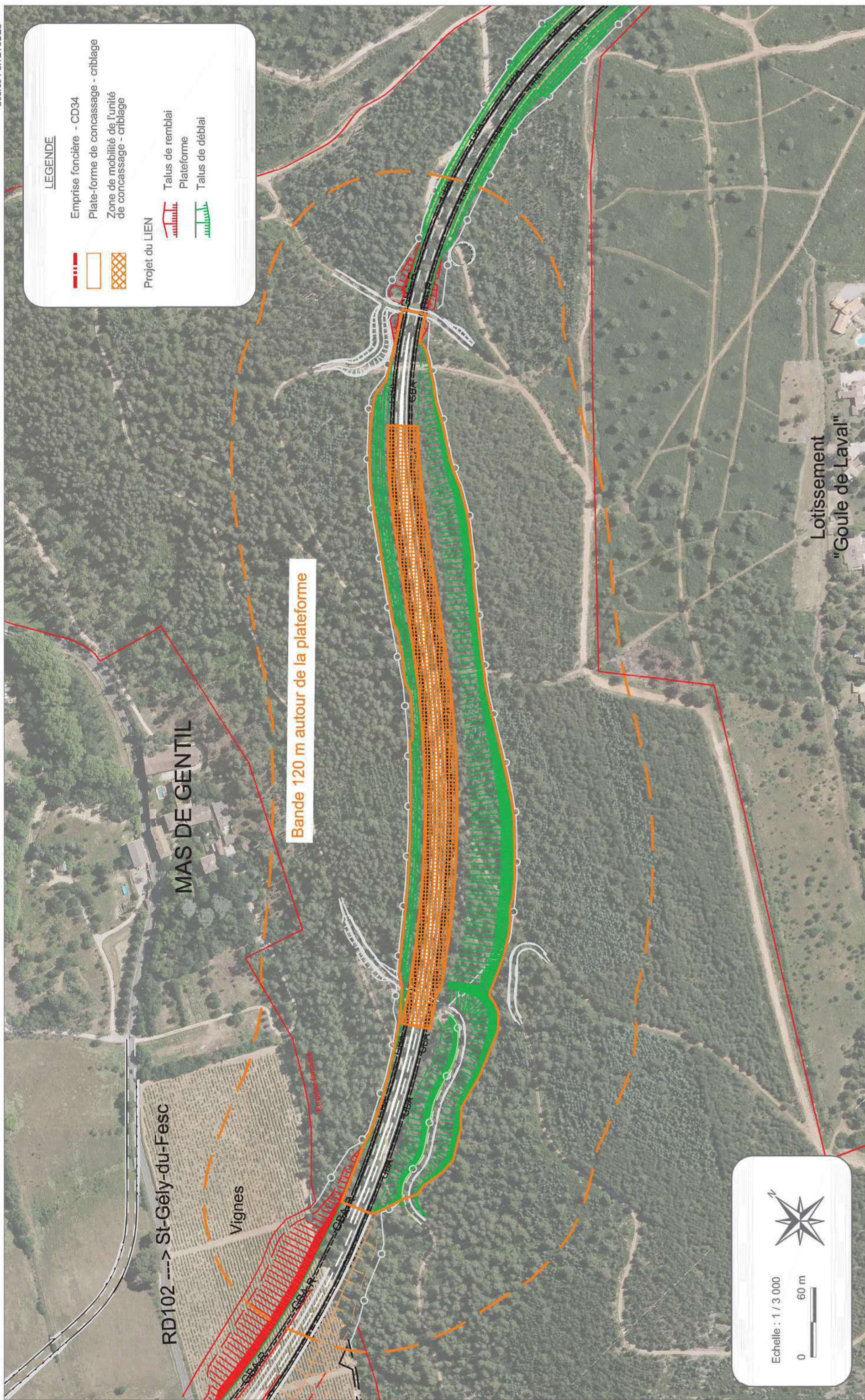

Source : SITIETUDES



LEGENDE

	Emprise foncière - CD34		Talus de remblai
	Plate-forme de concassage - criblage		Plateforme
	Zone de mobilité de l'unité de concassage - criblage		Talus de déblai
Projet du LIEN			

RD102 ----> St-Gély-du-Fesc

MAS DE GENTIL

Vignes

Bande 120 m autour de la plateforme

Lotissement
"Goule de Laval"

Echelle : 1 / 3 000